

3月のお知らせ

中学生

合格おめでとう！



入試合格実績(50音順)

□公立高校 □荏田・神奈川工業・岸根・港北・桜丘・城郷・住吉
鶴見・津和野・東・弥栄・横浜平沼

□私立高校 □駒澤・高木女子・橘学苑・鶴見大学附属・桐蔭学園
日本大学・武相・横浜・横浜学園・横浜商科大学

横浜翠陵・横浜清風・横浜創英・横浜創学館・横浜隼人
□私立中学 □青山学院横浜英和・女子美術大学付属・田園調布学園
武相・横浜

☆ 3月

中1・中2ご父母様 理科・社会の補習について

学年末テストが終了するこの時期に、次の学年の理科・社会の内容を予習するため、下記の要領で補習授業を行います。来校日が増えることとなりますが、ご理解とご協力をお願いします。なお、授業料に変更はありません。

中1 ●日程：3月6日(火)・13日(火)・20日(火)

●時間：午後6:40~10:00

中2 ●日程：3月3日(土)・10日(土)・17日(土)

●時間：午後6:40~10:00

* 5日(月) 2月27日(火)の振替授業

3月5日 (月)	4:25~ 5:05	5:10~ 5:50	5:55~ 6:35	6:40~ 7:20	7:30~ 8:15	8:25~ 9:10	9:15~ 10:00
301	新中1S 理科 (振替授業)	英語 (振替授業)	英語 (振替授業)				
302				7:00~ 中2A リスニング	中2A 数学 (振替授業)	英語 (振替授業)	英語内申対策 (振替授業)
303				7:00~ 中2S リスニング	中2S 英語 (通常授業)	数学 (通常授業)	数学内申対策 (通常授業)
304	小4S 算数 (振替授業)	理科 (振替授業)	算数 (振替授業)	中1選択 国語 (通常授業)	理科 (通常授業)	社会 (通常授業)	

* 6日(火) **新高1準備講座開講** ※申込用紙は配布済です。

◆教科：英語・数学
◆期間：3月6日(火)～3月22日(木)
◆曜日・時間：火・木の午後7：30～10：00
土の午後7：30～9：10
(ブロードバンド予備校無料体験授業)
◆受講料：20,000円(消費税・eトレ代込)

* 6日(火)～16日(金)

新中1, 中1, 中2 父母面談(ご案内は別に郵送します)

* 9日(金) **中1 第3回漢字実力テスト**(午後7:00～7:25)

□範囲 罫：4級まで

* 11日(日) **中1 まとめテスト**

□科目：英語・数学

□時間：午後7：30～9：00

中2 まとめテスト

□科目：英語・数学・理科・社会

□時間：午後7：30～10：00

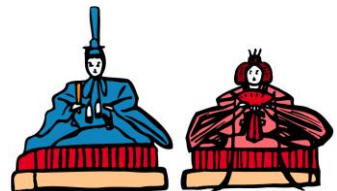

中1・中2ご父母様 高校入試研究会

●日時：3/18(日) 午後3：00～4：30

●内容：○神奈川県の入試制度およびこれからの勉強方法等について。

○新学年に向けての太陽学院の指導方針等について

※内申を上げ、実力をつけていくためには、本人・教師・親の三者が一体となって取り組む必要があります。ぜひ、ご出席くださいますようお願いいたします。

※高校入試資料を差し上げます。

※外部の方も参加できますので、お誘い合わせの上、ご参加ください。

※別途ご案内を郵送いたします。

* 21日(水) 『春分の日』ですが通常通り授業を行います。

※春分の日 ○自然をたたえ、生物をいつくしむ。(「国民の祝日に関する法律」より)

○昼夜の長さがほぼ等しくなる日。

* 22日(木) 通常授業終了

* 23日(金) 中1・中2 **成績持参日** (午後6：30集合 10：00終了予定)

* 25日(日) **合格力判定統一模試**

□教科：中1・中2とも 国語・英語・数学・理科・社会

□時間：中1⇒午後6：00～ 9：40

中2⇒午後5：30～10：00

* 27日(火) 4月分授業料および教材費・雑費(年額)引き落とし日

3月22日までの『10分間トレーニング』のノルマは次の通りです。

中1・中2とも96点満点にすること

※裏面もご覧ください。

【3月25日実施 合格力判定統一模試範囲表】

新中2 【所要時間】 各40分 【各教科】 100点満点	<ul style="list-style-type: none"> ●リスニング ●be動詞、一般動詞 ●名詞、代名詞、冠詞 ●形容詞、副詞、前置詞 ●疑問詞 ●命令文 ●時を表す表現 ●助動詞can ●現在進行形 ●過去形(一般動詞) 	<ul style="list-style-type: none"> ●正負の数 ●文字を使った式 ●方程式 ●比例と反比例 ●平面図形 ●空間図形 ●資料の活用 	<ul style="list-style-type: none"> ●漢字の読み書き (中1学習程度まで) ●ことばの知識 ・ことわざ、慣用句 ・文法(文節・単語、主語・述語・修飾語など) ●文学的文章 ●説明的文章 ●資料などが活用された文章 	<ul style="list-style-type: none"> ●身のまわりの現象 (光、凸レンズ、音、力など) ●身のまわりの物質 (気体、水溶液、状態変化など) ●植物のつくりとなかま (花・根・茎・葉のつくりとはたらき、植物の分類など) ●大地の変化 (火山、岩石、地震、地層など) 	<ul style="list-style-type: none"> ●地理分野 ・世界のすがた ・世界の人々の生活と環境 ・世界の諸地域(アジア州、ヨーロッパ州、アフリカ州、北アメリカ州) ●歴史分野 ・人類の出現～弥生時代 ・古墳時代～飛鳥時代 ・奈良時代～平安時代
	英語	数学	国語	理科	社会
新中3 【所要時間】 各50分 【各教科】 100点満点	<ul style="list-style-type: none"> ●中1の学習内容 ●リスニング ●過去形、過去進行形 ●未来を表す表現 ●助動詞 ●不定詞、動名詞 ●接続詞 ●There is(are) ～の文 ●比較を表す表現 	<ul style="list-style-type: none"> ●中1の学習内容 ●式の計算 ●連立方程式 ●1次関数 ●平行と合同 ●図形の性質 ●確率 	<ul style="list-style-type: none"> ●漢字の読み書き (中2学習程度まで) ●ことばの知識 ・ことわざ、慣用句 ・文法(文節、自立語、付属語など) ●文学的文章 ●説明的文章 ●古文 ●資料などが活用された文章 	<ul style="list-style-type: none"> ●中1の学習内容 ●電流とのはたらき (電流、電圧、抵抗、磁界、電子など) ●化学変化と原子・分子 (分解、化合、化学変化と質量など) ●動物のからだのつくりとなかま (ヒトのからだのつくりとはたらき、動物の分類など) ●天気とその変化 (空気中の水、前線と天気の変化など) 	<ul style="list-style-type: none"> ●地理分野総合 ・世界のすがたと世界の諸地域 ・日本のすがたと日本の諸地域 ・身近な地域の調査(地形図) ●世界と日本の資源と産業 ・世界と日本の結びつき など ●歴史分野 ・人類の出現～平安時代 ・鎌倉時代～室町時代 ・安土桃山時代～江戸時代
	英語	数学	国語	理科	社会

春期講習のお知らせ (別紙もご覧ください)

◆日程：3月26日(月)～4月1日(日)：6日間 29日(木)休講

学 年	教 科	時 間	受講料(税込)
新中1(現小6)※	英・数	午後4:00～6:20	6,480円
新中2(現中1)	英・数・理・社	午後6:30～9:45	15,120円
新中3(現中2)	英・数・理・社	午後6:30～9:45	15,120円

※新中1準備講座の内容を復習しながら、先に進むコースと新中1準備講座の内容をもう一度繰り返すコースがあります。

☆ 4 月

* 2日(月) 徹夜の日

※『毎月のノルマのeトレ』『10分間トレーニング』『漢字テスト』『文章題eトレ』『コラムの書き写し』などが終わっていない人は、2日中に終わらせてください。終わらないと徹夜になる場合があります。(午後11:00以降はおうちの人の迎えがなければ朝まで帰れません)

- * 6日(金) 中1まとめテスト 午後5:10～6:35 (英・数・国)
中2まとめテスト 午後7:30～9:50 (英・数・理・社)
中3まとめテスト 午後7:30～9:50 (英・数・理・社)
- * 7日(土) 新学期授業開始



太陽学院 片倉校

TEL 481-0677 FAX 481-2787

<http://taiyok.jugem.jp>

3月のお知らせ

小学生

☆3月

合格おめでとう！



入試合格実績(50音順)

□公立高校 □荏田・神奈川工業・岸根・港北・桜丘・城郷・住吉
鶴見・津和野・東・弥栄・横浜平沼

□私立高校 □駒澤・高木女子・橘学苑・鶴見大学附属・桐蔭学園
日本大学・武相・横浜・横浜学園・横浜商科大学

横浜翠陵・横浜清風・横浜創英・横浜創学館・横浜隼人
□私立中学 □青山学院横浜英和・女子美術大学付属・田園調布学園
武相・横浜

* 5日(月) 2月27日(火)の振替授業

※授業は次のような時間割となりますのでご注意ください。

3月5日 (月)	4:25~ 5:05	5:10~ 5:50	5:55~ 6:35	6:40~ 7:20	7:30~ 8:15	8:25~ 9:10	9:15~ 10:00
301	新中1S 理科 (振替授業)	英語 (振替授業)	英語 (振替授業)				
302				7:00~ 中2A リスニング	中2A 数学 (振替授業)	英語 (振替授業)	英語内申対策 (振替授業)
303				7:00~ 中2S リスニング	中2S 英語 (通常授業)	数学 (通常授業)	数学内申対策 (通常授業)
304	小4S 算数 (振替授業)	理科 (振替授業)	算数 (振替授業)	中1選択 国語 (通常授業)	理科 (通常授業)	社会 (通常授業)	

* 6日(火)~16日(金) 父母面談(ご案内は別に郵送します)

小学生のご父母様 小学生公立コース授業説明会

●日程：3月18日(日)

●時間：午後1:00~2:00

※高校入試資料を差し上げます。

※外部の方も参加できますので、お誘い合わせの上、ご参加ください。

※別途ご案内を郵送します。

※裏面もご覧ください。

- * 21日(水) 『春分の日』ですが通常通り授業を行います。
- ※春分の日 ○自然をたたえ、生物をいつくしむ。(「国民の祝日に関する法律」より)
○昼夜の長さがほぼ等しくなる日。
- * 22日(木) 通常授業終了
- * 27日(火) 4月分授業料および教材費・雑費引き落とし日

春期講習のお知らせ (別紙もご覧ください)

◆日程：3月26日(月)～4月1日(日)：6日間 29日(木)休講

学年・コース	教科	時間	春期講習料
新小3	国・算 漢字・計算	午前10:10～12:30	6,480円
新小4公立		午後1:30～3:50	
新小5公立		午後4:00～6:20	
新小6公立		午後1:30～3:50	
新小4受験	国・算	午前11:00～12:30	8,640円
新小5受験	国・算・理・社	午前10:10～1:15	4科：16,200円 2科：8,640円

※新小4(現小3)受験コースは春期講習より開講します。

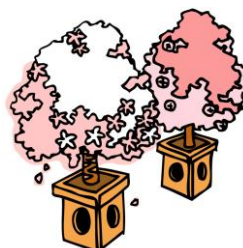

☆4月

- * 6日(金) 小3・小4公立・小5公立・小6公立コース まとめテスト
⇒午後5:10～6:35
- * 7日(土) 小4受験コース模擬試験⇒午後2:00～3:40
小5受験コース模擬試験⇒午後2:00～5:30
- * 10日(火) 小学受験コース 通常授業開始
- * 11日(水) 小3コース・小4公立・小5公立・小6公立コース 通常授業開始



太陽学院 片倉校

TEL 481-0677 FAX 481-2787

<http://taiyok.jugem.jp>